HUMOR

HUMOR Z ZESZYTÓW

Chłop wolał iść gdzieś pod drzewo, byle nie robić u pana.

Chłop był wyciskany przez pana.

Gospodyni doiła krowę i ryczała wniebogłosy.

Jeżeli człowieka porazi prąd elektryczny, należy go wyciągnąć z kontaktu i zakopać w ziemi.

Człowiek jest ssakiem, bo nie znosi jajek, a jeśli, to je zjada.

Oprócz zabitych na polu walki leżało wiele obrażonych.

Jan Kochanowski pisał pod lipą, gdzie mieszkał.

Serce ryby znajduje się w jej prawym górnym rogu.

Co mówią nauczyciele do uczniów?

A może ktoś przyniesie swojego tasiemca?

Bądź, Paszkowski, łaskaw zmoczyć sobie ścierkę i rekultywować tablicę. Rekultywacja jest to odzyskiwanie powierzchni utraconej.

Bulska, nie ziewaj tak otwarcie, nie robiłam specjalizacji z laryngologii.

Co za jęki? Co za jęki u was ciągle?

Kto ma lęk wysokości niech się do nieba nie wybiera.

Do Kowalskich przyjechała z wizytą babcia i pyta Pawełka:
- Wnusiu, dobrze się chowasz?
- Staram się. Ale mama i tak zawsze mnie w końcu znajdzie i wykąpie.

- Mamusiu, czy mogę iść się pobawić?
- Z tą dziurą w rajstopach?
- Nie... Z tą Jolą z drugiego piętra.

- Dzieci, nie widziałyście mojego sitka?
- Tak, ale było dziurawe i wyrzuciliśmy.

Dwóch chłopców rozmawia w przedszkolu:
- Mój tata pływa w marynarce - chwali się pierwszy.
- A mój w kąpielówkach - odpowiada drugi.

REDAKCJA GAZETKI
Zespół redakcyjny: Magda Milewska, Ola Chodnicka, Miłosz Skrzypiec
Opiekun: p. E.Piliszek

SP 4 CZWÓRKA

PISMO UCZNIÓW SZKOŁY PODSTAWOWEJ Nr 4 W OLECKU

Kwiecień 2017

"Ziemia" Kazimiera Kotynia

Pamiętaj człowieku - jestem Ziemią jedyną,
Kiedyś byłam kochana i szanowana,
ale tyś mnie podeptał i zlekceważył,
chociaż pragnę, byś nadal tutaj żył!

Skryłeś w mym wnętrzu
różne straszydła,
robiłeś porządki,
przez co ja - zbrzydłam.
Spuchłam w środku,
często choruję,
a Ty mnie trujesz.

Stawiasz przede mną
wielkie zadania,
choć niemożliwe do wykonania.
Daj mi szansę,
pomocy wołam,
niech głos mój rozejdzie się dookoła.
Żądam nade mną czystego powietrza
i czystej wody dla mej ochłody.
Wołam ratunku przed kwaśnym deszczem,
boję się chemii,
ohydnych śmieci
I wielu niebezpieczeństw jeszcze.

W numerze m.in..

Dzień Książki, Dzień Ziemi

Wywiad z panią Dorotą Witkowską

Polecam, przeczytaj

Polecam, obejrzyj

Kalendarium

Wieści ze szkoły

„English is fun"

25 kwietnia 2017r. w Zespole Szkół w Olecku została przeprowadzona III edycja Powiatowego Konkursu z Języka Angielskiego dla Klas III „ English is fun". Uczniowie z 7 szkół z terenu powiatu olecki zmierzyli się z testem konkursowym uwzględniającym umiejętności ujęte w postawie programowej z języka angielskiego. Komisja, w skład której weszli wszyscy nauczyciele ze szkół biorących udział w konkursie, wyłoniła zwycięzców III edycji. Zostali nimi:
I miejsce - Izabela Giczewska ze Szkoły Podstawowej nr 1 im. Henryka Sienkiewicza w Olecku
II miejsce- Antoni Konecki z Zespołu Szkół STO
III miejsce-Radosław Kuprewicz z Zespołu Szkół STO

Zabawa w Wiosce Indiańskiej

21 kwietnia 2017 r. uczniowie kl. II b i II c wraz z wychowawczyniami wybrali się na wycieczkę do Wioski Indiańskiej znajdującej się w Puszczykówce koło Suchowoli. Edukacja poprzez zabawę, ruch na łonie natury i nowe doświadczenia, to atuty, których nie zastąpi sala lekcyjna. Pogoda dopisała, a co za tym idzie młodzi pasjonaci „Dzikiego Zachodu" jeździli konno, strzelali z łuku i z wiatrówki, walczyli na równoważni szejeńskiej, łowili ryby, pokonywali indiański tor przeszkód. To tylko niektóre atrakcje, jakich mogli doświadczyć uczestnicy wycieczki. Zabawa rozpoczęła się wspólnym pieczeniem kiełbasek w ognisku, a zakończyła przeciąganiem liny. Wyjazd został okrzyknięty przez drugoklasistów, najlepszym dniem w roku! AS

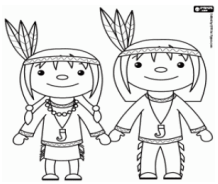

WHITE TIGERS CUP
PUCHAR POLSKI W TAEKWONDO OLIMPIJSKIM
Medale zawodników LUKS „HIDORI" Olecko

W dniach 21-22. kwietnia w Jarocinie odbyły się zawody Pucharu Polski organizowane przez Polski Związek Taekwondo Olimpijskiego, w konkurencji kyorugi – walki pełnokontaktowej.

Olecko reprezentowali zawodnicy z Uczniowskiego Klubu Sportowego „HIDORI" działającego przy SP 4 na Siejniku, podopieczni Doroty i Tomasza Miszczak. Po raz kolejny nie wracamy z pustymi rekami. Wyniki olecczan: **Rozalia Mikielska** – 1 miejsce do 57 kg (uczennica SP 4 Olecko), Karolina Barszczewska – 3 miejsce do 41 kg (Gimnazjum Wieliczki), **Julia Butkiewicz** – 3 miejsce do 52 kg (SP 4 Olecko), **Antoni Miszczak** – 3 miejsce do 27 kg (SP 4 Olecko), **Wiktor Raszkowski** 5 miejsce do 41 kg (SP 4 Olecko).

Źródło:
zs.olecko.pl

Uczniowie w „areszcie"

24 kwietnia 2017r. uczniowie klasy 6a i 6b wybrali się do Sądu Rejonowego w Olecku. W ramach godziny wychowawczej odbyło się spotkanie z paniami: Agnieszką Stachelek – Starszym Kuratorem Zawodowym do spraw Nieletnich i Katarzyną Jakubowską – Prezes Sądu Rejonowego w Olecku. Wiele emocji dostarczyło nam przejście przez bramkę bezpieczeństwa i wejście do aresztu. Dalsze spotkanie odbyło się w największej sali rozpraw nr 1, gdzie panie mówiły, za co najczęściej karani są nieletni. Mogliśmy wcielić się w role sędziego, ławników, prokuratora i adwokata. Część z nas miała możliwość założenia strojów najważniejszych urzędników sądu.

Dzięki tej wizycie mamy świadomość, jakie mogą być konsekwencje demoralizacji wśród dzieci i młodzieży. Uczniowie kl.6a

Kalendarium KWIECIEŃ

1 kwietnia

Prima Aprilis

Międzynarodowy Dzień Ptaków

2 kwietnia

Światowy Dzień Autyzmu

7 kwietnia

Światowy Dzień Zdrowia

10 kwietnia

Dzień Służby Zdrowia

20 kwietnia

Międzynarodowy Dzień Wolnej Prasy

22 kwietnia

Międzynarodowy Dzień Ziemi

24 kwietnia

Światowy Dzień Solidarności Młodzieży

27 kwietnia

Światowy Dzień Grafika

28 kwietnia

Światowy Dzień Bezpieczeństwa i Ochrony Zdrowia w Pracy

29 kwietnia

Światowy Dzień Tańca

1 kwietnia 1788 – w Krakowie odbył się pierwszy w Polsce publiczny pokaz lotu balonu.

1950 – utworzono Świętokrzyski Park Narodowy

2 kwietnia 1805 – urodził się Hans Christian Andersen – bajkopisarz duński

2005 –zmarł papież Jan Paweł II

4 kwietnia 966 – chrzest Mieszka I

1794 – wojska polskie dowodzone przez Tadeusza Kościuszkę zwyciężyły armię rosyjską w bitwie pod Racławicami

5 kwietnia 1896 – w Atenach zainaugurowano pierwsze nowożytne Igrzyska Olimpijskie

7 kwietnia 1995 – w Warszawie oddano do użytku pierwszy odcinek metra

8 kwietnia 2005 - w Rzymie na placu św. Piotra odbyły się uroczystości pogrzebowe Jana Pawła II

11 kwietnia 1992 – pod Paryżem uroczyście otwarto EuroDisneyland

12 kwietnia 1961 – Jurij Gagarin został bohaterem pierwszego w dziejach lotu człowieka w przestrzeń kosmiczną.

14 kwietnia 1912 – zatonął Titanic, zabierając ze sobą na dno 1503 pasażerów

15 kwietnia 1452 – urodził się Leonardo da Vinci – włoski malarz, architekt, rzeźbiarz, wynalazca, filozof, matematyk, poeta i konstruktor. Namalował m.in. „Damę z łasiczką" i „Mona Lisę"

18 kwietnia 1955 – zmarł Albert Einstein - autor teorii względności.

24 kwietnia 1333 – koronacja Kazimierza III, zwanego Wielkim, na króla Polski

1942 – zmarła Lucy Maud Montgomery - autorka cyklu powieści o Ani z Zielonego Wzgórza.

Polecam, przeczytaj

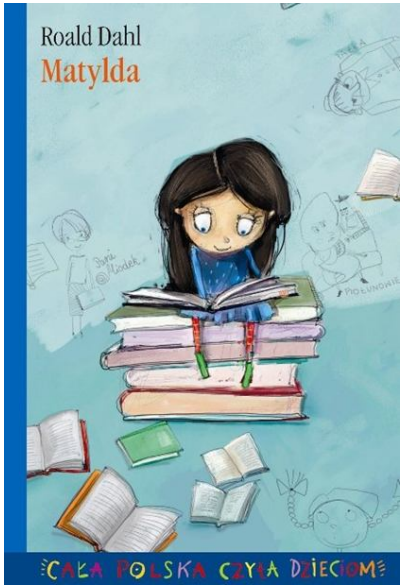

Książka opowiada o dziewczynce, która uwielbia czytać książki. Każdy rodzic byłby szczęśliwy, że jego dziecko lubi czytać, ale nie rodzice Matyldy, państwo Piołunowie. Uważają oni, że czytanie książek jest bez sensu i całymi dniami oglądają telewizję. Nawet posiłki jedzą przy telewizorze. Państwo Piołunowie uwielbiają za to swojego syna - Michała i za wszystko go chwalą. Matylda zaczyna chodzić do biblioteki, gdzie zaprzyjaźnia się z bibliotekarką. Wypożycza coraz więcej książek

Źródło www.biblionetka.pl

Polecam, obejrzyj

Bella mieszka w niewielkiej francuskiej wiosce, w której jest uznawana przez mieszkańców za zaczytaną w książkach dziwaczkę. Podczas drogi powrotnej z targu jej ojciec Maurycy dziwnym trafem zawędrował do opuszczonego zamku, gdzie za próbę kradzieży róży dla córki został uwięziony przez straszną bestię. Dziewczyna proponuje mu swoje życie w zamian za wolność ojca. Bestia przystaje na propozycję i wkrótce dziewczyna zamieszkuje w zamkowej komnacie. Bella odkrywa, że zamek pełen jest ożywionych, zaczarowanych przedmiotów jak zegar, świecznik czy miotełka. Także Bestia pokazuje przed dziewczyną swoje łagodne oblicze i Bella zaczyna żywić do niej coraz cieplejsze uczucia. Tymczasem Maurycy nie mogąc pogodzić się z decyzją córki, prosi o pomoc Gastona, który jest od dawna zakochany w Belli.

Źródło www.naekranie.pl

DZIEŃ ZIEMI

Dzień Ziemi lub też **Międzynarodowy Dzień Ziemi** to coroczne wydarzenie obchodzone w celu promowania ochrony środowiska, rozszerzania świadomości ekologicznej i życia w zgodzie z naturą. Idea obchodów Dnia Ziemi w tym dniu została zapoczątkowana w 1970 r. przez amerykańskiego senatora Gaylorda Nelsona.

Wiele krajów obchodzi Dzień Ziemi zgodnie z proklamacją ONZ w dniu *równonocy wiosennej*, która przypada 20 lub 21 marca. Dodatkowo ONZ wyznaczyło datę 22 kwietnia jako Międzynarodowy Dzień Matki Ziemi.

23 kwietnia – Światowy Dzień Książki i Praw Autorskich

Obchodzony co roku 23 kwietnia Światowy Dzień Książki i Praw Autorskich ustanowiło w 1995 roku UNESCO, na wniosek rządu Hiszpanii i Międzynarodowej Unii Wydawców. Święto zainaugurowano w Barcelonie, w setną rocznicę powstania Unii.

23 kwietnia to szczególna data w historii literatury światowej – rocznica urodzin lub śmierci takich pisarzy, jak: Miguel de Cervantes, William Shakespeare, Vladimir Nabokov.

Wywiad z panią Dorotą Witkowską

1. Dlaczego Pani postanowiła uczyć przyrody?

Postanowiłam uczyć przyrody, ponieważ bardzo lubię naturę i zwierzęta.

2. Jaki jest Pani ulubiony kolor?

Moimi ulubionymi kolorami są niebieski i pomarańczowy.

3. Jakie jest Pani ulubione zwierzę?

Moim ulubionym zwierzęciem jest mój pies - Bazyl.

4. Ile lat Pani uczy w naszej szkole?

W szkole uczę już ponad 8 lat.

5. Czego Pani bała się jak była dzieckiem?

Najbardziej bałam się smoka-kukiełki z ruchomym pyskiem.

6. Kim Pani chciała zostać, gdy była Pani dzieckiem?

Podobała mi się wiele zawodów. Każdy z nich wymagał kontaktu z człowiekiem.

7. Jaki był Pani ulubiony przedmiot w szkole?

Bardzo lubiłam biologię, wychowanie fizyczne i plastykę.

Jednym zdaniem...

Książka do której wracam to... nie mam jednej szczególnie ważnej czy ulubionej. W dzieciństwie uwielbiałam lektury "Pan Kleks".

W samochodzie słucham... radia RMF FM.

Mój ulubiony film to... dobra komedia.

Gdy brakuje mi energii... odpoczywam, najchętniej wśród zieleni.

Uwielbiam zapach perfum... TRESOR.

Chciałabym nauczyć się... inwestować.

Najlepiej czuję się... wśród rodziny i przyjaciół.

Napój, który towarzyszy mi przez cały dzień... herbata z cytryną.

Dzień zaczynam od... wyciszania szalonej radości mojego czworonoga ;).

Dziękujemy za wywiad!